

รูปตัด-ขยายรายละเอียดรูปตัด

มาตราส่วน

1 : 20

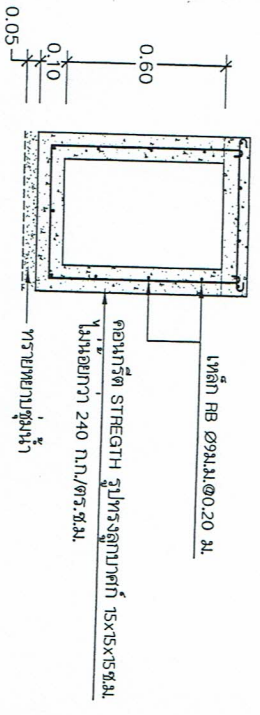
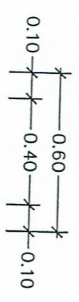

รูปตัด-ขยายรายละเอียดรูปตัด(กรณีวางทางขวาง)

มาตราส่วน

1 : 20

รายการประกอบแบบ

1. มิติต่างๆในแบบให้ใหม่หน่วยเป็นเมตร นอกเหนือจากที่ระบุเป็นอย่างอื่น
2. ตำแหน่งและแนวในการก่อสร้างสามารถเปลี่ยนแปลงได้ตามความเหมาะสมของสภาพพื้นที่ โดยความเห็นชอบของผู้ควบคุมงานแต่ต้องยึดถือแนวคู่มือเทคนิคหรือหนังสือคู่มือที่ตีพิมพ์เป็นหลักการและปริมาณงานต่อตารางเมตร
3. ผู้ควบคุมงานจะกำหนดให้ผู้รับจ้างทำการขุดดินให้ระดับตามแนวกว้างที่กำหนดพร้อมได้ขนาดวางระบบน้ำ เพื่อให้ระบบระบายน้ำใช้งานได้ประสิทธิภาพสูงสุด โดยไม่ถือว่าขัดแย้งกับแบบแปลนแต่ประการใด
4. ในกรณีที่เกิดปัญหาหรือมีการเปลี่ยนแปลงรายละเอียดใดๆให้อยู่ในดุลยพินิจของผู้ควบคุมงาน
5. สิ่งที่เกิดจากการก่อสร้าง เช่น อาคาร รั้ว ท่อประปา เสาไฟฟ้า ให้ผู้รับจ้างติดตั้งประสานงานกับองค์กรเจ้าของทรัพย์สินเหล่านั้นเพื่อทำการเคลื่อนย้ายซึ่งผู้รับจ้างต้องออกค่าใช้จ่ายเองทั้งหมด
6. ในระหว่างดำเนินการก่อสร้างให้ผู้รับจ้างแจ้งหรือทำสะพานให้เป็นทางเชื่อมถนนซอยหรือทิศทางเข้าบ้าน หากเกิดอันตรัยหรือเกิดความเสียหายต่อชีวิตและทรัพย์สินของทางราชการหรือประชาชนเนื่องมาจากงานก่อสร้าง ผู้รับจ้างจะต้องรับผิดชอบ
7. วางระบบน้ำคอนกรีตเสริมเหล็กให้ใช้คอนกรีตที่มีกำลังอัดประลัยของแรงคอนกรีตตัวอย่าง รูปลูกบาศก์ขนาด 15x15x15 ซม. ที่อายุ 28 วันไม่หน้อยกว่า 240 กก./ตร.ซ.ม. หรือในกรณีทดสอบค่ากำลังอัดประลัยของแรงตัวอย่างคอนกรีตที่อายุไม่หน้อยกว่า 7 วัน ค่ากำลังอัดฯต้องไม่หน้อยกว่าร้อยละ 70 ของค่าแรงอัดฯ ที่อายุ 28 วัน
8. ก่อนทำการเทคอนกรีตทุกครั้งจะต้องมีหมายผู้ควบคุมงานและคณะกรรมการตรวจการจ้าง มาตรวจสอบก่อนทุกครั้ง

 <p>สำนักงานเทศบาลตำบลหนองขาม</p> <p>อำเภอเมืองเพชรบุรี จังหวัดเพชรบุรี</p> <p>โครงการก่อสร้างระบบน้ำดื่มระบบประปาชุมชนตำบลหนองขาม</p> <p>นายเอิบ พาทพงษ์ศักดิ์ วัฒนชัยโท อนุมัติ วันที่ 7</p>	
เขียนแบบ	สำรวจ
ออกแบบ	สำรวจ
ตรวจ/ทับรอย	สำรวจ/ทับรอย
ตรวจ/อนุมัติ	ตรวจ/อนุมัติ
นายกเทศมนตรีตำบลหนองขาม	นางปิ่นแดง รัชชการะจนนน